

Pour accéder à l'espace pro (extranet) il est conseillé de passer par le site du laboratoire, qui contiendra régulièrement des annonces importantes et des mises à jour. Une fois sur le site www.labo.vosges.fr, il suffit de cliquer sur « espace pro »

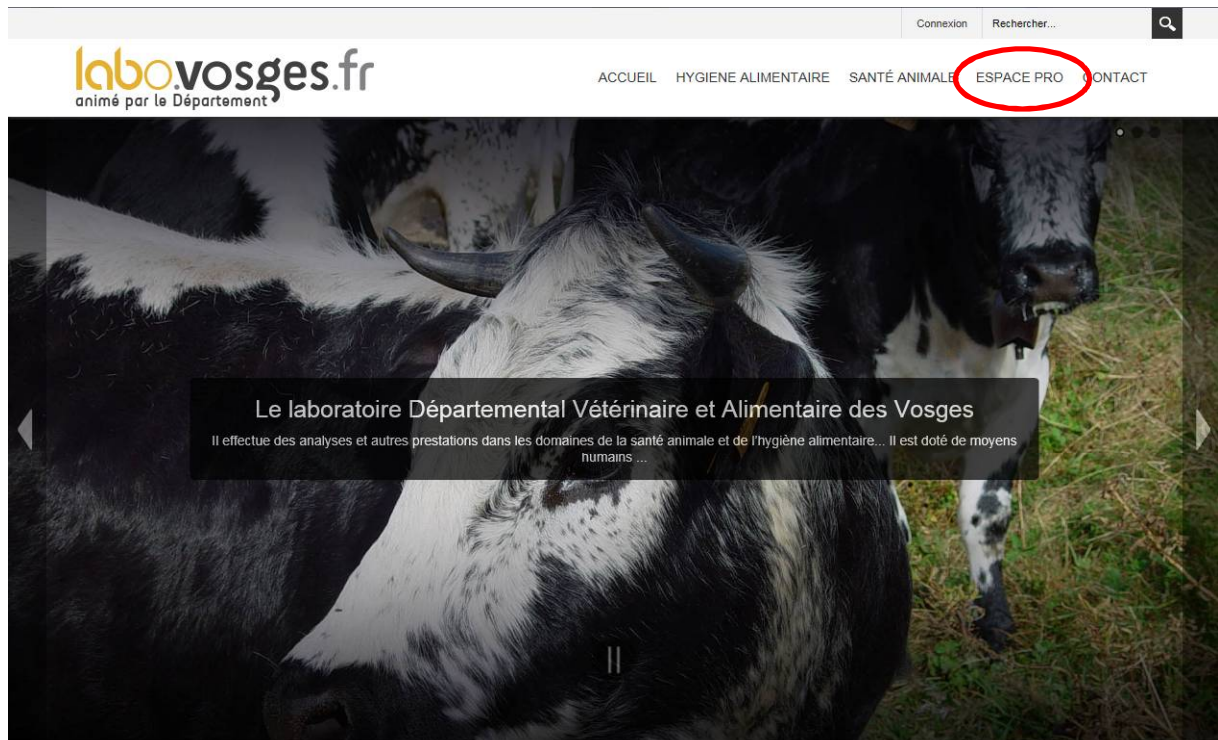

Ecran principal de connexion

Après connexion au site spécifique du laboratoire, vous verrez apparaître une page de description du laboratoire et de ses activités. Sélectionnez alors l'option «Connexion» pour entrer dans un *domaine sécurisé* (*https*) qui vous est spécifique en saisissant un code d'accès et un mot de passe (qui pourra être remplacé par un certificat électronique à terme).

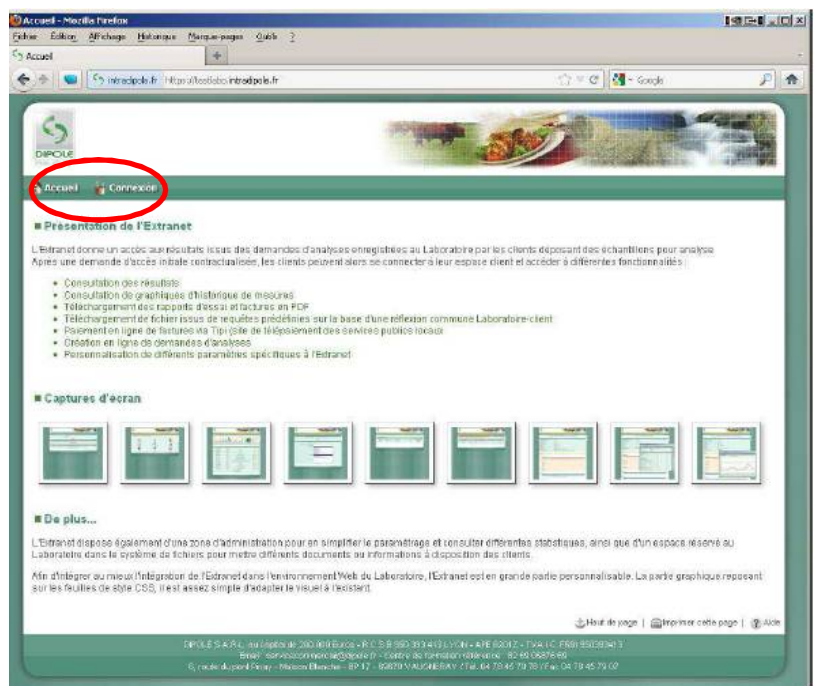

Ce nouvel écran vous rappelle l'historique de vos demandes antérieures (à droite). Vous avez accès à de nombreuses icônes correspondant chacune à un affichage spécifique.



Vue générale des dossiers

Il vous est alors possible de visualiser une vue globale du suivi de vos dossiers sur une période passée (ci-dessous). Cette vue reprend la volumétrie des demandes (dans un graphique) ainsi que leur détail (dans un tableau récapitulatif).

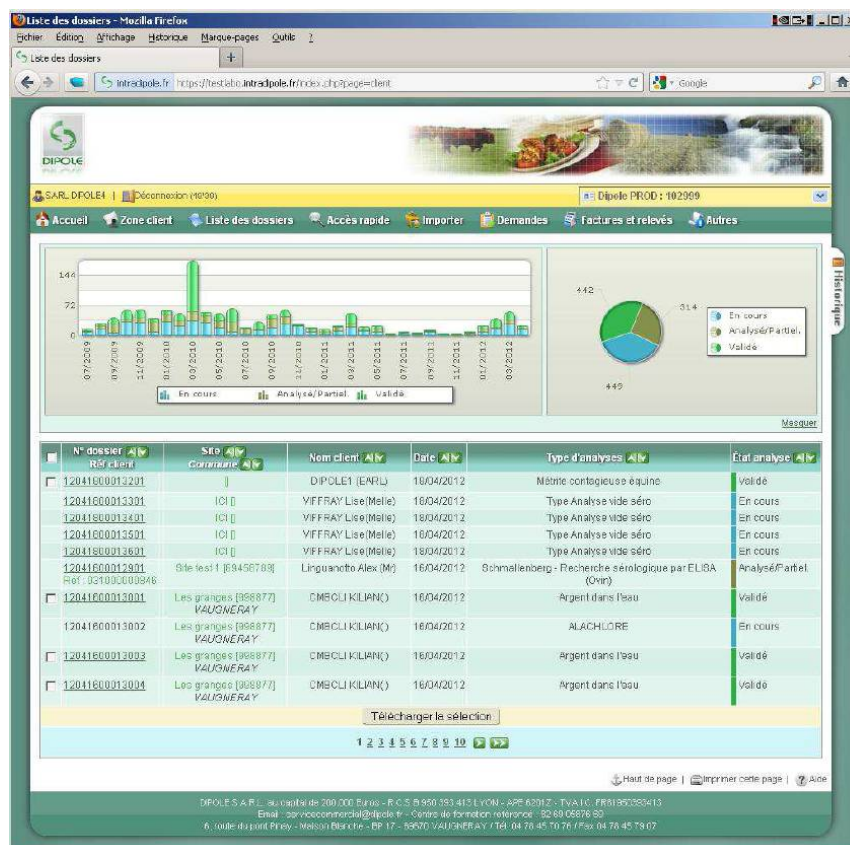

Vous pouvez ensuite sélectionner un dossier en particulier afin d'en consulter le détail. La représentation reprend la présentation du dossier du logiciel du laboratoire avec une zone réservée aux commémoratifs et une zone de détail pour les échantillons et leurs résultats. Cette présentation est variable selon le type de demande.

Vue de détails d'un dossier

Une fois dans l'écran, il est possible de charger et d'afficher le rapport d'essais correspondant ainsi que la facture s'ils sont déjà disponibles (les pdf sont générés plusieurs fois par jour). Il est aussi possible de consulter la carte de la localisation du site.

Détails du dossier d'analyses - Mozilla Firefox

https://testlab.intradpole.fr/index.php?page=detail_dossier_analyses=15082

DIPOLE

Accueil | Zone client | Liste des dossiers | Accès rapide | Importer | Demandes | Factures

Retour à la liste | Dossier associé (12022200005802) | Dossier suivi (12022200005801)

Demande d'analyses - N° : 12022200005801

Date de réception au Laboratoire : 22/02/2012 11:24
 Type d'analyses demandées : DEBES
 Etat du dossier : Valide
 Facturation : Pas facturé
 Site de prélèvement : Captage des Damiques 2
 Commune du site : VAUGNERAY [L.Carte]
 Prélèveuse : DEBES DU RHÔNE
 Date du prélèvement : / /
 Nom du client : SEGUIN CIVILIS
 Groupement : SYNDICAT DES EAUX DU SUD-OUEST (eau)
 Rapport(s) d'essai en PDF : Indisponible

Commemoratifs

Identifiant	Valeur
HEUREPRELEV	h

Echantillons

N°	Identifiant	Matrice
1		Eau

Résultats

Code	Paramètres	Méthodes
STPL	Enfèmeques (NODm) (Nitrate)	NF EN ISO 7894-1
ECOLMP	Escherichia coli	NF EN ISO 9308-3
PH	pH à 20°C	NF T 90-008
TURB	Turbidité Néphélobimétrique	NF T EN 27927

download.php (Objet application/pdf) - Mozilla Firefox

https://testlab.intradpole.fr/index.php?page=detail_dossier_analyses=15082

RAPPORT D'ANALYSES
 N° 001106900981-01
 EAUX CLAIRES

Sollicite Client

Nom : SEGUIN CIVILIS
 Commune : VAUGNERAY
 Destinataire des résultats : SEGUIN CIVILIS

Identification échantillon

N° de travail : 804524
 Nature : EAU DESTINÉE À LA CONSOMMATION
 Mois :
 Commune : VAUGNERAY
 Pt de surveillance : Site 2
 Pt de prélèvement : Robinet
 Remarque : 0666

Commemoratif

Préleveur : MAGUER Henri
 Transport : POSTE
 Date de réception : 06/11/09
 Date de prélèvement : 03/11/09
 Heure de prélèvement :
 Date de début d'analyse : 06/11/09
 Date de fin d'analyse : 06/11/09
 Type d'eau : Eau distribution (Dossier 05/01)
 Type d'installation :

Paramètres	Résultats	Unités	Normes	Critère de qualité (Norme basse - haute)	Site
Bio-indicateurs de pollution fécale					
ge Coliformes (Thermotolérants) 100ml(0,45)	12	ge/100ml	NF T 90-413	100	
ge Coliformes (Thermotolérants) 100ml(0,45)	12	ge/100ml	NF T 90-413	100	
ge Coliformes (Thermotolérants) 100ml(0,45)	12	ge/100ml	NF T 90-413	100	
ge Coliformes (Thermotolérants) 100ml(0,45)	12	ge/100ml	NF T 90-413	100	
ge Coliformes (Thermotolérants) 100ml(0,45)	12	ge/100ml	NF T 90-413	100	

Autre exemple de présentation pour d'autres type d'analyses. On peut consulter les analyses ou prestations facturées pour le dossier. On voit aussi apparaître des icônes à droite des résultats qui représentent des graphes. Ceux-ci peuvent être visualisés afin de montrer le suivi de la valeur du paramètre pour ce point de mesure terrain (cas des analyses d'eaux à caractère sanitaire par exemple).

Demande d'analyse : N° 0911060098901

Date de réception au Laboratoire : 08/11/2009 14:21
 Type d'analyses demandées : Contrôles en Digite/Léon D
 Etat du dossier : Valable
 Facturation : Facturé Visualiser
 Site de prélèvement : SBAZ
 Commune du site : VAUGNERAY Carte
 Prélèveur : MAUGNER Henry
 Date de prélèvement : 03/11/2009
 Nom du client : SEOLIN Claude
 Rapport(s) d'essai en PDF : Visualiser (156 Ko) Dernier téléchargement le 19/03/2012 à 11:02

Commemoratifs

Identité	Valeur
HEUREPRELEV	10h23
PH	8
REMARQUE	éddd
TEMPERATURE	12

Echantillons

N°	Identité	Matrice
1	Distribution	Aliment de régime lacté

Résultats

Code	Paramètres	Méthodes	Ech.n°1	Unités	Critères	Rés. qualité
PH	pH à 20°C	NF T 90-009	4.089809887	da		
TURB	Turbidité Néphélométrique	NF T EN 27027	12	NTU	<0.5	
MOBC	Oxydab. KMnO4 en Mil. Ac. à Chaud	NF EN ISO 8467	1232	mg/l	<5	888
BAR à 22°C	Bact. Act. Révififiables à 22°C/8H	NF T 90-402	5898-1			
OT37	Bact. Act. Révififiables à 36°C/48H	NF T 90-401	6	germ/100ml		
CTMF	Coliformes Thermotolérants/100ml(MSI)	NF T 90-413	12	germ/100ml	<100	
STRF	Streptocoques Fécals/100ml(MSI)	NF T 90-493	N99	germ/100ml	<0	888

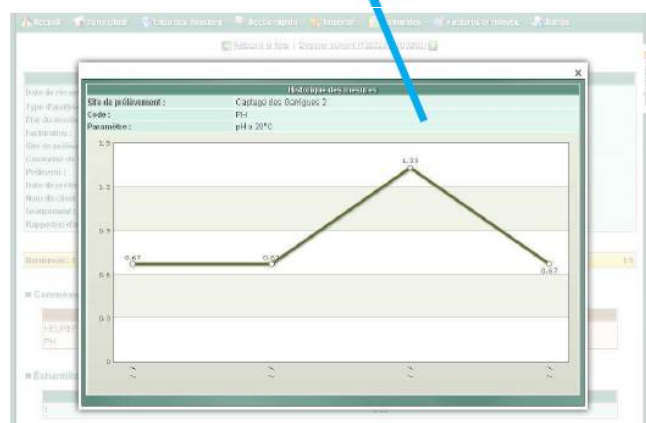

Fonctions de recherche

Il est aussi possible de faire des recherches affinées sur des critères particuliers par le menu «Accès rapide». Cette recherche peut être faite par échantillons. Les graphes sont inter-actifs.

Echantillons Dossiers Mes recherches

Accéder à un ou plusieurs dossiers

N° de dossier : Valider

Utiliser la virgule comme séparateur pour en chercher plusieurs

Rechercher des dossiers

Période de recherche : Du au

Format DD/MM/YYYY

Afficher seulement les éléments hors-normes :

N° de la commande :

Code site :

Code USE :

Code installation :

Client :

Commune :

Type d'analyses : **« Tous »**

- (AL) - LDAR15 - Problème gestion échantillons sur kit unique
- (AL) Brucellose individuelle EAT prophylaxie
- (AL) Brucellose mélange
- (AL) Brucellose mélange - AlHex
- (AL) Fiche achat bovin
- (AL) Plan ETUBIFG

Groupe : **« Tous »**

- ACCOUVAGE D'APMOR [26ACOO]
- AGRIAL [32AGRI]
- ALIMENTS MORVAN [38AUM]
- AVI LOIRE [3AVL]
- AVISAB [145AVIS]
- BIOCALCI ST AVE [326BIOC]

Valider

Echantillons Dossiers Mes recherches

Accéder à un ou plusieurs dossiers

N° de dossier : Valider

Utiliser la virgule comme séparateur pour en chercher plusieurs

Rechercher des dossiers

Période de recherche : Du au

Format DD/MM/YYYY

Afficher seulement les éléments hors-normes :

N° de la commande :

Type d'analyses : **« Tous »**

- 643
- ALUMINIUM
- AUTOPSE
- Achat bovin



Tableau complet

	Lab.1	Lab.1	Lab.1	Lab.1	Lab.1
Carbone Organique Total		0,66 mg/L			
Chlore total (total)	3,28 mg/L		0,24 mg/L	0,19 mg/L	1,28 mg/L
Chlore disponible (total)	0,28 mg/L				
Chlore libre (total)			0,09 mg/L	0,24 mg/L	0,21 mg/L

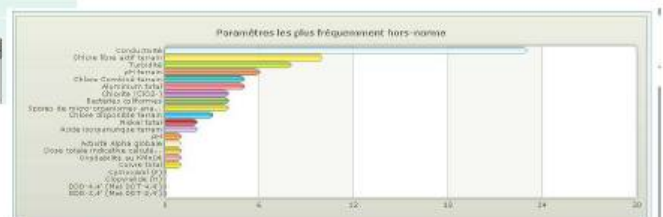
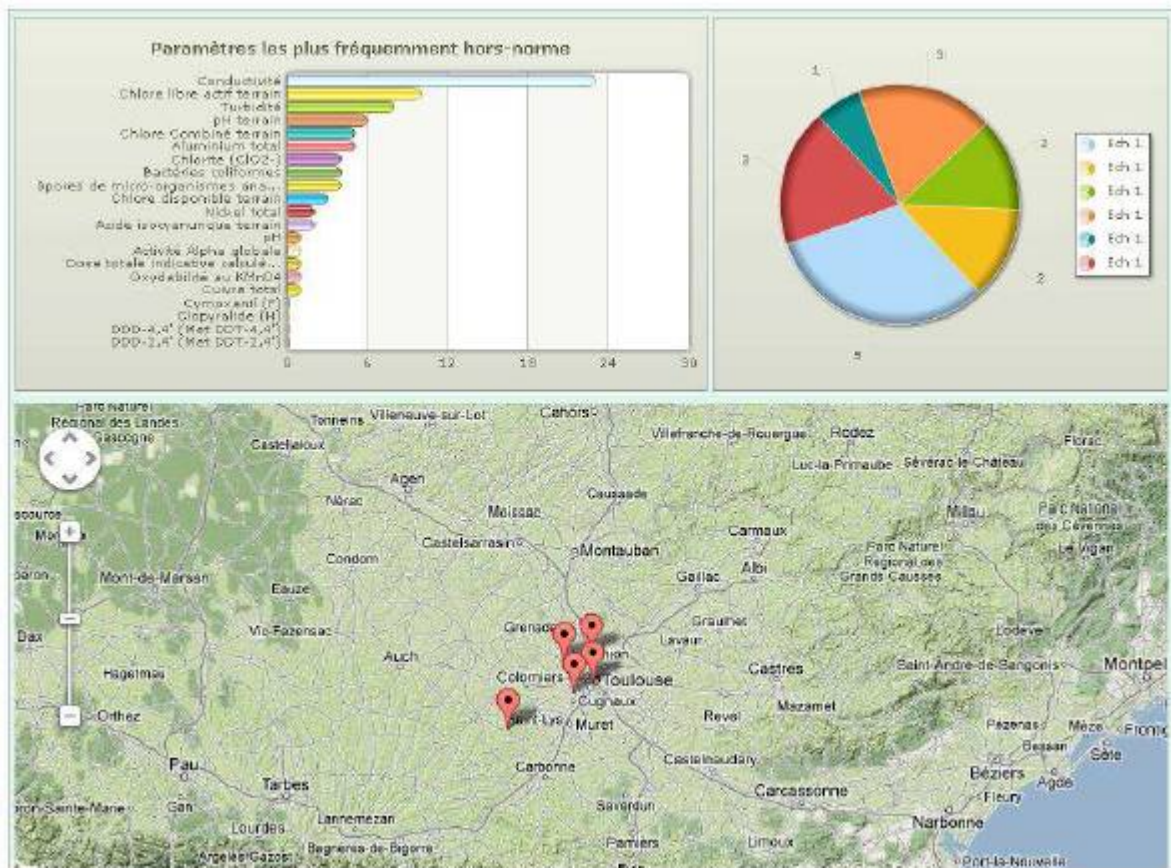

Autre options

A la demande du client et après étude de faisabilité et facturation éventuelle, le logiciel du laboratoire peut exécuter (de façon asynchrone) des requêtes d'exploitation dont les résultats sont produits sous forme de fichiers délimités qu'il est possible d'importer dans une application de gestion de clientèle ou tout autre produit bureautique (Tableur ou traitement de texte).

Un espace de télé-chargement a donc été mis en place pour fournir et suivre la récupération de ces fichiers.

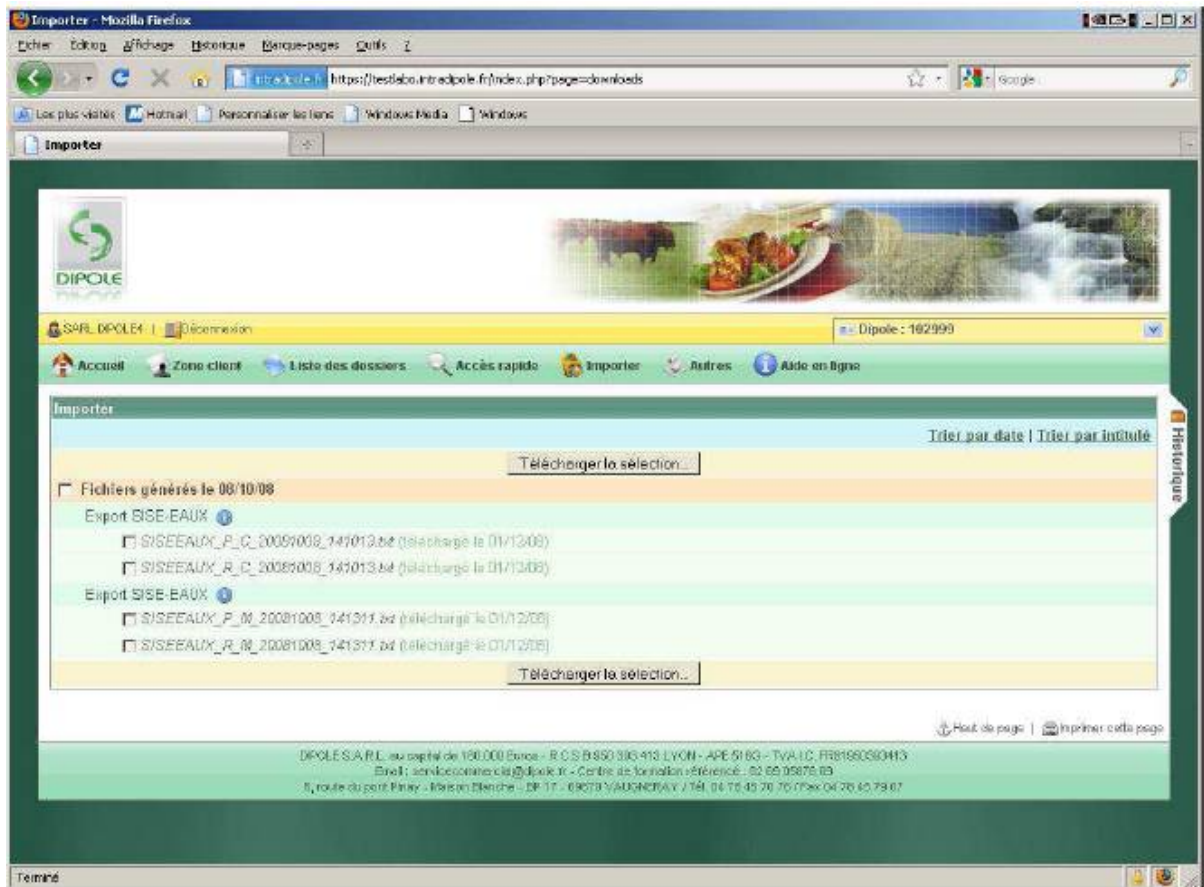

Afin d'éviter trop d'appels lors de la mise en place une aide en ligne est disponible par le menu correspondant.



Paramétrage client

Afin d'éviter toute saisie fastidieuse et redondante, un paramétrage spécifique peut être géré par l'utilisateur lui-même. Ceci permet donc à chaque connexion de rester avec des critères de recherche simplifiés ou d'enregistrer ses PDF selon sa propre codification.

